

OSNOVA STANA

3D PRIKAZ STANA



ZGRADA

L5

STAN

5.9

SOBNOST

TROSOBAN

SPRATOVI

**I, II, III,
IV, V, VI**

POVRŠINA

57,41 m²



PARKNOVI
RESIDENCE

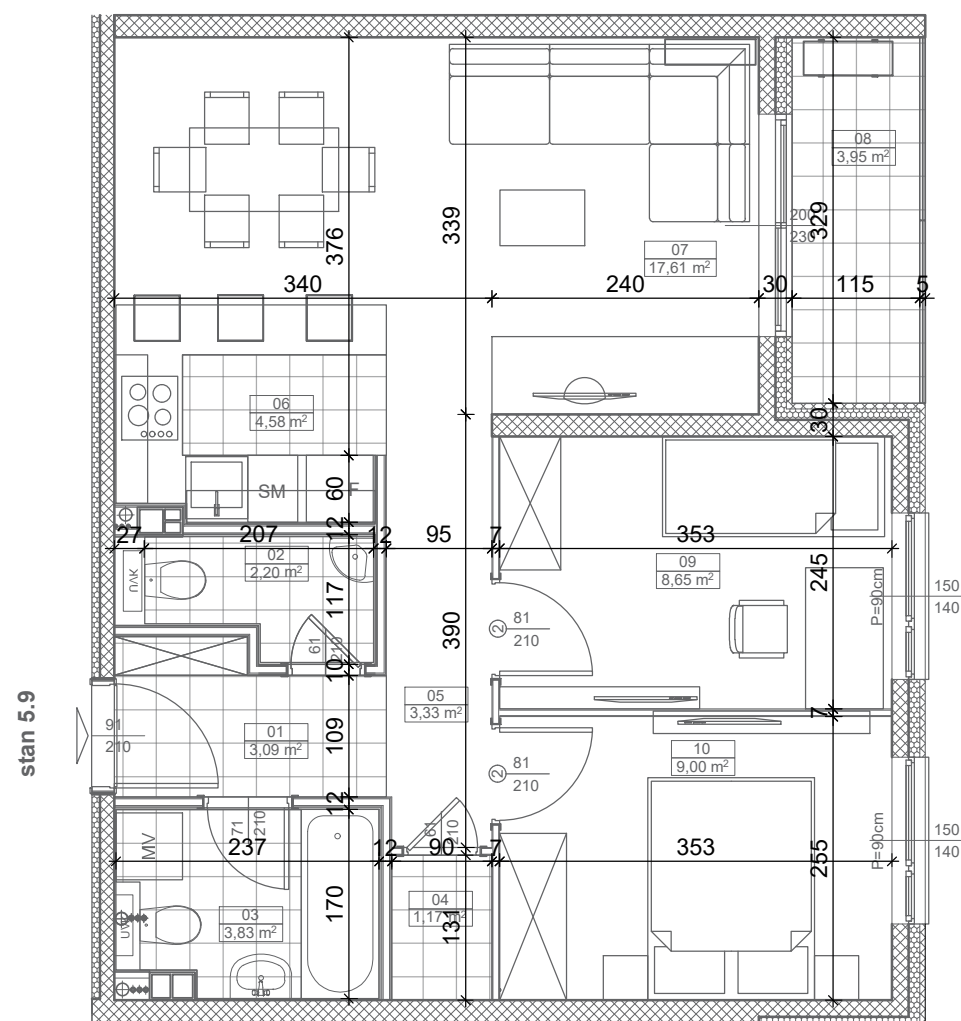

SITUACIONI PLAN

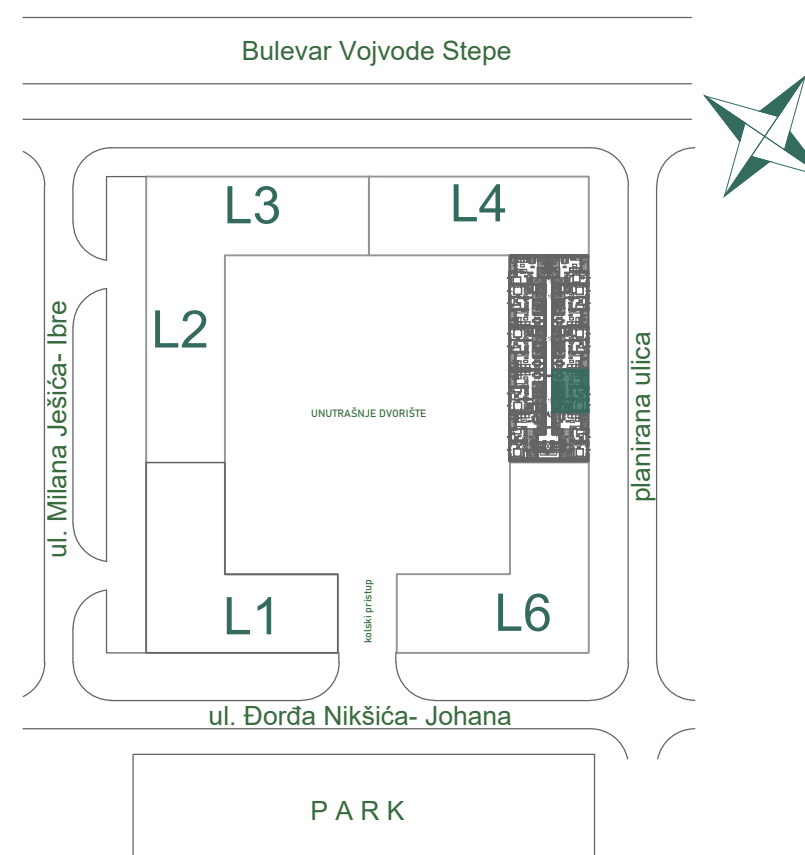

POVRŠINE

Broj	Prostorija	Površina	Redukovana površina (m ²)
01	Predsoblje	3,09	3,09
02	Toalet	2,27	2,20
03	Kupatilo	3,95	3,83
04	Ostava	1,17	1,17
05	Hodnik	3,33	3,33
06	Kuhinja	4,65	4,58
07	Dnevni boravak	17,61	17,61
08	Lođa	3,95	3,95
09	Soba	8,65	8,65
10	Soba	9,00	9,00
NETO		57,67 m ²	57,41 m ²