



ZGRADA

L1

LOKAL

1.3

POVRŠINA

254,43 m²



PARKNOVI
RESIDENCE

OSNOVA LOKALA

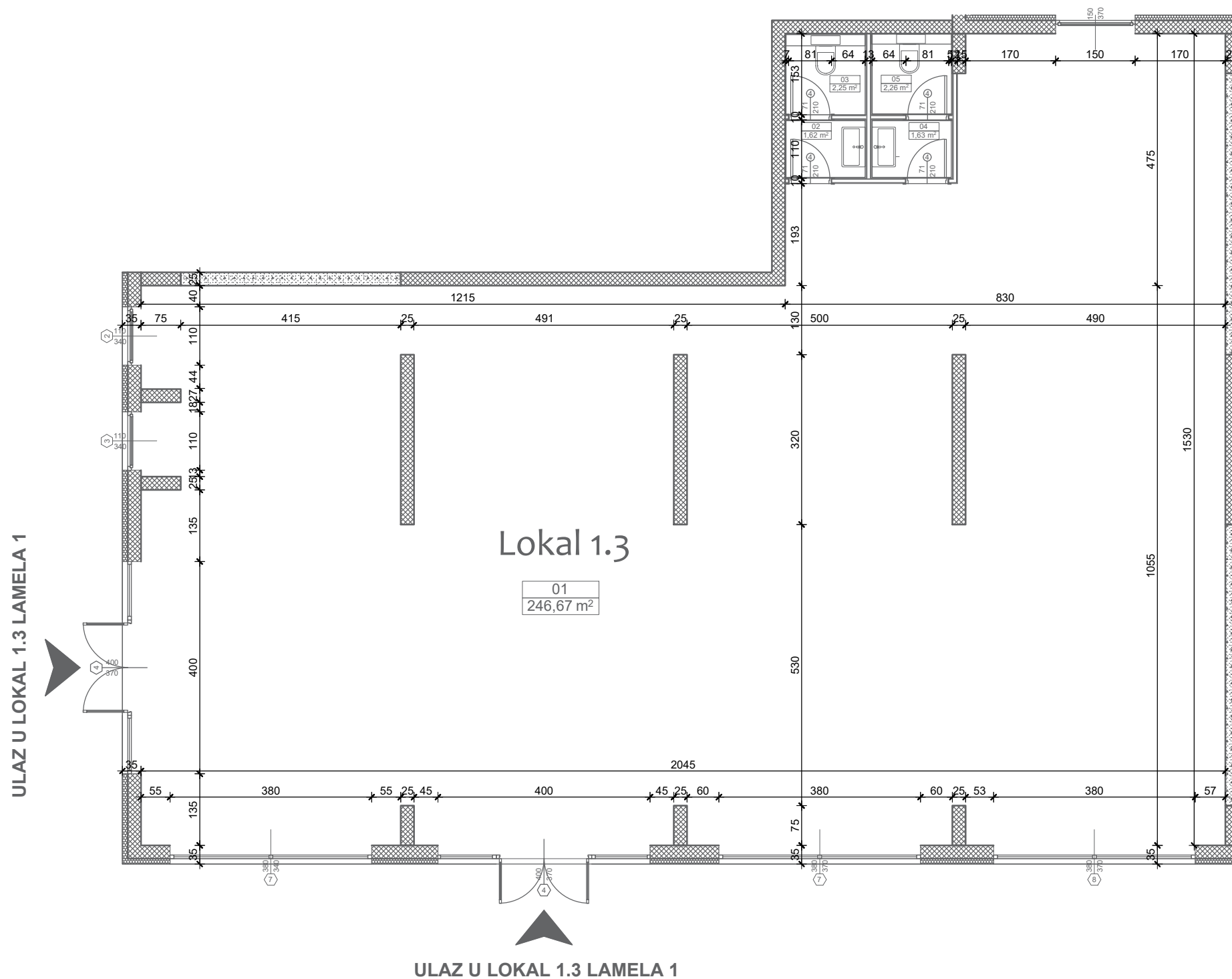

POVRŠINE

Broj	Prostorija	Redukovana površina (m ²)
01	Poslovni prostor	246,67
02	TOALET - PREDPROSTOR	1,62
03	TOALET	2,25
04	TOALET - PREDPROSTOR	1,63
05	TOALET	2,26
NETO		254,43 m²

SITUACIONI PLAN

