

## OSNOVA STANA

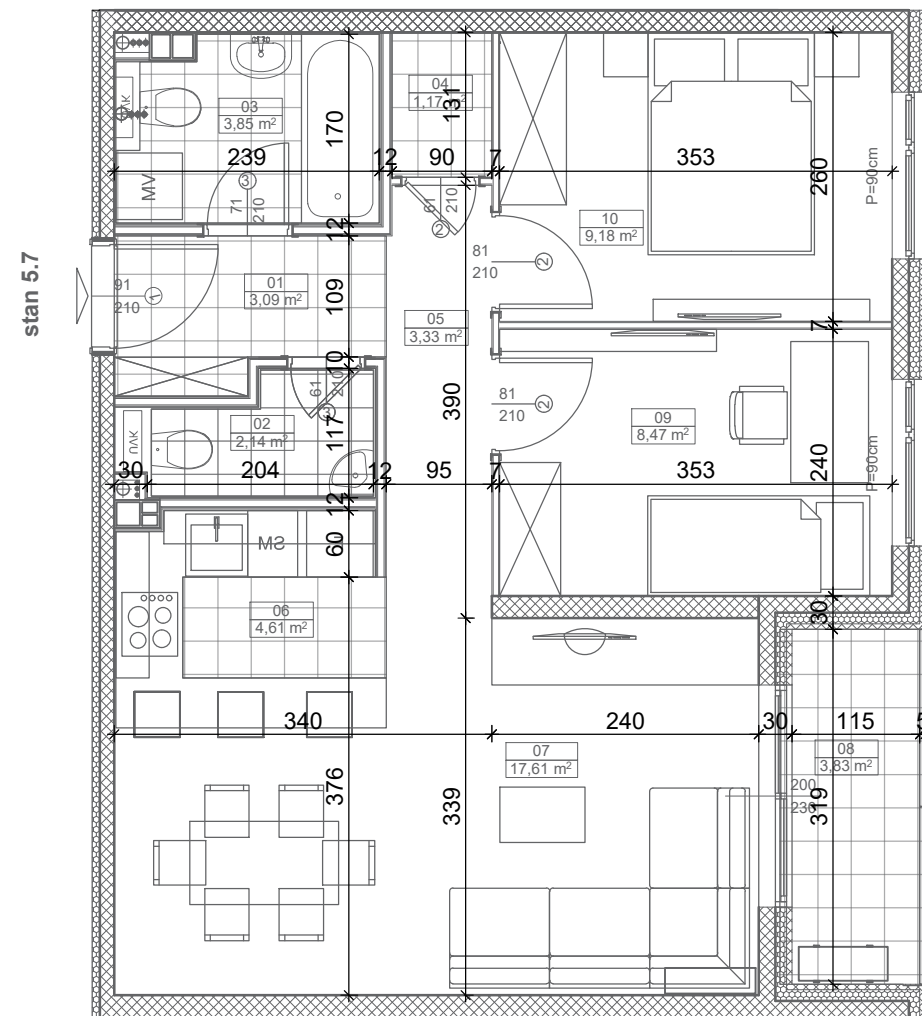

## POVRŠINE

Broj	Prostorija	Površina	Redukovana površina (m <sup>2</sup> )
01	Predsoblje	3,09	3,09
02	Toalet	2,21	2,14
03	Kupatilo	3,97	3,85
04	Ostava	1,17	1,17
05	Hodnik	3,33	3,33
06	Kuhinja	4,68	4,61
07	Dnevni boravak	17,61	17,61
08	Lođa	3,83	3,83
09	Soba	8,47	8,47
10	Soba	9,18	9,18
NETO		57,54 m <sup>2</sup>	57,28 m <sup>2</sup>

## 3D PRIKAZ STANA



## SITUACIONI PLAN

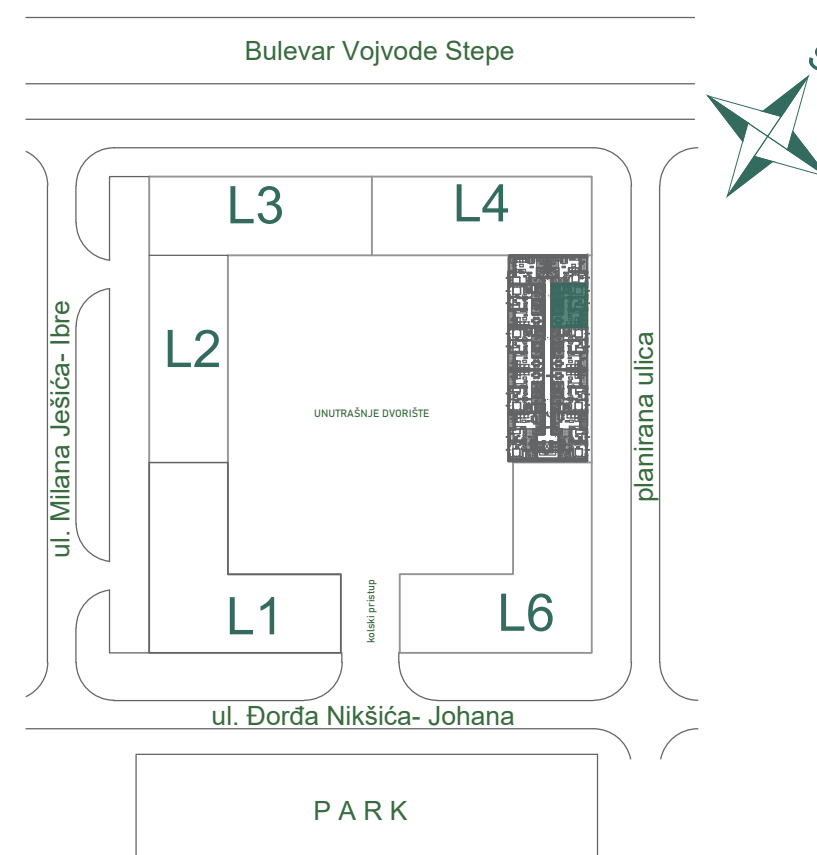

ZGRADA

**L5**

STAN

**5.7**

SOBNOST

**TROSOBAN**

SPRATOVI

**I, II, III,  
IV, V, VI**

POVRŠINA

**57,28 m<sup>2</sup>**

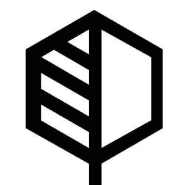

**PARKNOVI**  
RESIDENCE