

OSNOVA STANA

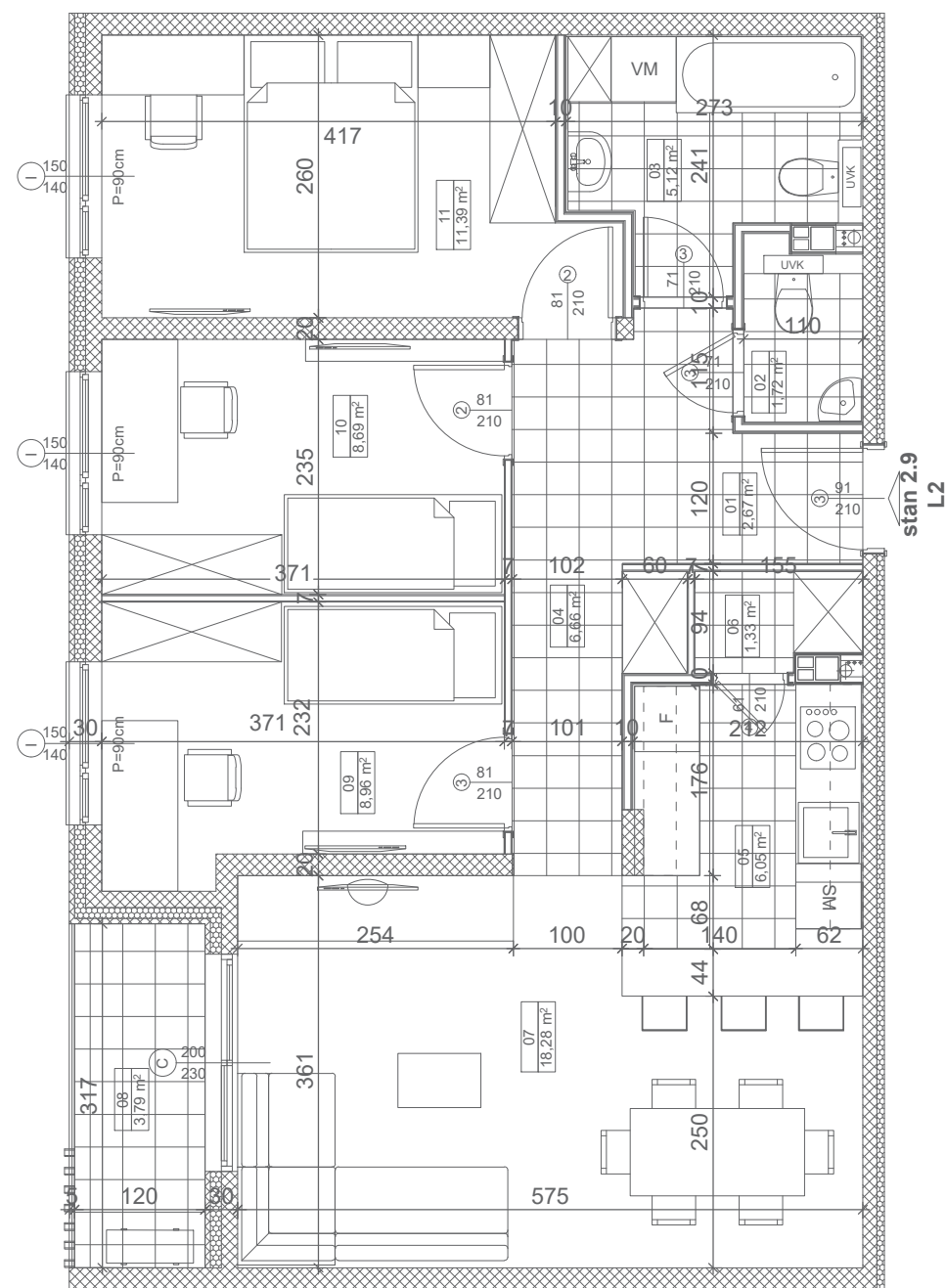

POVRŠINE

Broj	Prostorija	Površina	Redukovana površina (m ²)
01	Predsoblje	2,67	2,67
02	Toalet	1,77	1,72
03	Kupatilo	5,27	5,12
04	Hodnik	6,66	6,66
05	Kuhinja	6,14	6,05
06	Ostava	1,33	1,33
07	Dnevni boravak	18,28	18,28
08	Lođa	3,79	3,79
09	Soba	8,96	8,96
10	Soba	8,69	8,69
11	Soba	11,39	11,39
NETO		74,95 m ²	74,66 m ²

3D PRIKAZ STANA



SITUACIONI PLAN

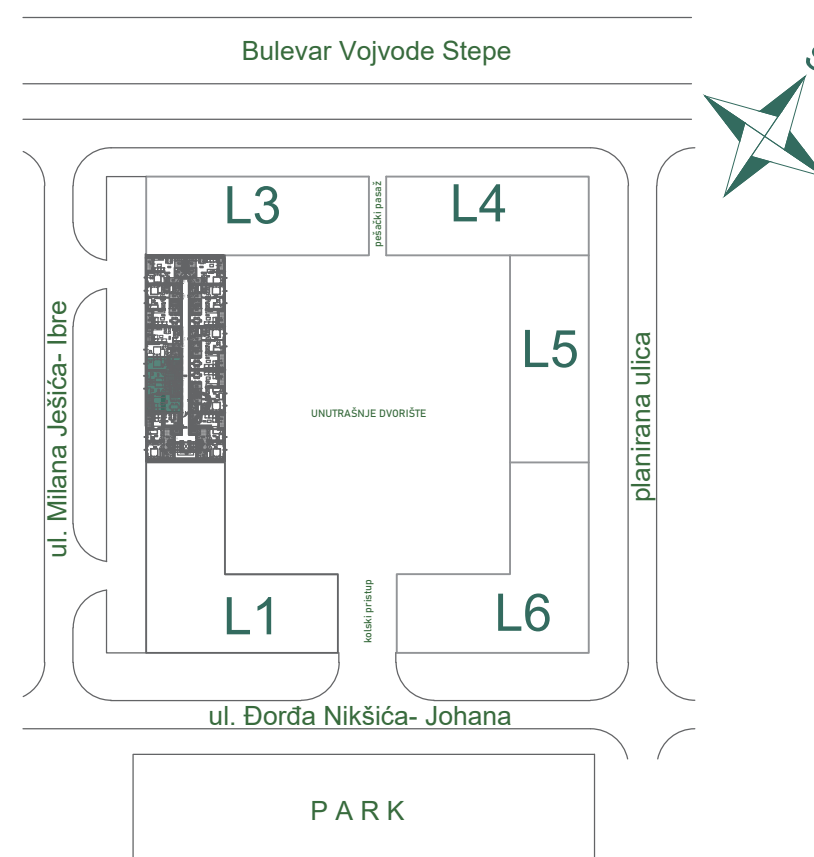

ZGRADA

L2

STAN

2.9

SOBNOST
ČETVOROSOBAN

SPRATOVI
**I, II, III,
IV, V, VI**

POVRŠINA

74,66 m²



PARKNOVI
RESIDENCE